Vase (Waser, architecte)
Poids approximatif : 100 kilos
Hauteur : 0m58, largeur : 0m58
Prix à l'usine :

Décoration de Parcs & Jardins - Pierres Moulées Artistiques
Reconstitution de la Pierre de Lorraine (Album franco)
EDMOND COIGNET ET Cie, 20, rue de Londres, PARIS Tél. 129-36
Société en Commandite par actions : Capital 350.000 francs

Prix à l'Usine ..... 290 .....
Transport en gare ... 320 ....
Emballage en sus.

Carte Postale

Correspondance

Adresse

F. BOUSSARD
ARCHITECTE
Architecte de la Ville
à COSNE

Vase avec flamme (Georges Farcy, architecte)
Poids approximatif : 300 kilos
Hauteur : 1m20, largeur : 0m70
Prix à l'usine :

Décoration de Parcs & Jardins - Pierres Moulées Artistiques
Reconstitution de la Pierre de Lorraine (Album franco)
EDMOND COIGNET ET Cie, 20, rue de Londres, PARIS Tél. 129-36
Société en Commandite par actions : Capital 350.000 francs

Prix à l'Usine ..... 630 .....
Transport en gare ... 680 .....
Emballage en sus.

Carte Postale

Correspondance

Adresse

BOUSSARD
ARCHITECTE
Architecte de la Ville
JOSNE (Nièvre)

Vase aux masques bachiques — Musée du Louvre
Poids approximatif : 200 kilos
Hauteur : 0^m860
Base : $0^m300/0^m300$

Décoration de Parcs & Jardins - Pierres Moulées Artistiques
Reconstitution de la Pierre de Lorraine (Album franco)
EDMOND COIGNET ET Cie, 20, rue de Londres, PARIS Tel. 129-36
Société en Commandite par actions : Capital 350.000 francs

Prix à l'Usine ..... 525 .....
Transport en gare ..... 575 .....
Emballage en sus.

Correspondance

Carte Postale

Adresse

F. ROUSSARD
ARCHITECTE
Inspecteur de la Ville
POSNE (Nièvre)

Table ronde, *pied à consoles*
Poids approximatif : 200 kilos.
Diamètre de la table : 0.90 - Pied : 0.35×0.35.
Prix à l'Usine :

Décoration de Parcs et Jardins - Pierres Moulées Artistiques
Reconstitution de la Pierre de Lorraine *(Album franco)*
Hubert COIGNET & Cie, 20, rue de Londres, PARIS Tel. Gut. 29-36
Société en Commandite par actions : Capital 350.000 francs

Prix à l'Usine ..... 480 ....

Transport en gare .... 530 ....

Emballage en sus.

F. BOUSSARD
ARCHITECTE
Architecte de la Ville
à COSNE (Nièvre)

257

Vase de Couronnement (C. Robbe, arch. - A. Fivet, sculpt.)
Poids approvimatif : 450 kilos.
Haut. totale : 1.45 - Larg. anses comprises : 1.15. — Larg. au corps 0.82.
Pied rond : 0.56 *Prix à l'Usine :*

Decoration de Parcs et Jardins - Pierres Moulées Artistiques
Reconstitution de la Pierre de Lorraine *(Album franco)*
Hubert COIGNET & Cie, 20, rue de Londres, PARIS Tél. Gut. 29-36
Société en Commandite par actions : Capital 350.000 francs

Prix à l'Usine ..... 800 .....

Transport en gare .... 875 ....

Emballage en sus.

757

F DOUSSARD
ARCHITECTE
Architecte de la Ville
[illegible]OSNE (Nièvre)

Vase à godrons

Poids approximatif : 50 k. - Hauteur $0^{m}46$
Largeur au corps $0^{m}38$ - Largeur au pied $0^{m}25 \times 0^{m}25$

Prix à l'usine :

Décoration de Parcs et Jardins - Pierres Moulées Artistiques
Reconstitution de la Pierre de Lorraine *(Album franco)*
Hubert COIGNET & Cie, *20, rue de Londres, PARIS*
Tél. Gut. 29-36
Société en Commandite par actions : Capital 350.000 francs

Prix à l'Usine ..... 135 .....
Transport en gare ..... 160 .....
Emballage en sus.

CARTE POSTALE

CORRESPONDANCE

ADRESSE

M. ROUSSARD
ARCHITECTE
Architecte de la Ville
COGNAC (Charente)

74

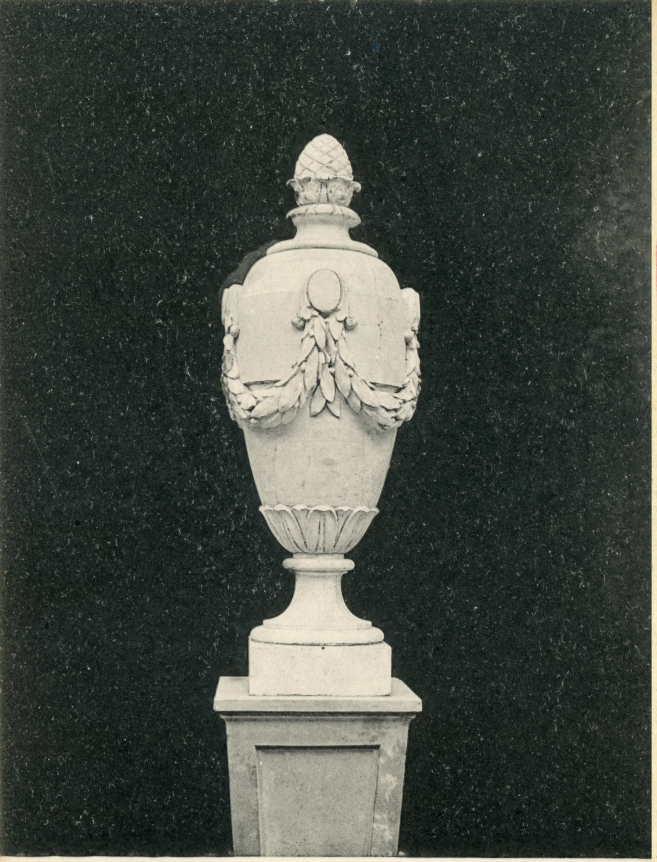

Vase de Couronnement Louis XVI

Hauteur 1m10 - Diamètre au corps 0m40
Pied 0m27×0m27 - Poids approximatif 110 k.

Prix à l'usine :

Décoration de Parcs et Jardins - Pierres Moulées Artistiques
Reconstitution de la Pierre de Lorraine *(Album franco)*
Hubert COIGNET & Cie, 20, *rue de Londres*, PARIS
Tél. Gut. 29-36
Société en Commandite par actions : Capital 350.000 francs

CARTE POSTALE

CORRESPONDANCE

ADRESSE

Prix à l'Usine ..... 420 .....

Transport en gare .... 470 ....

Emballage en sus.

F. BOUSSARD
ARCHITECTE
Architecte de la Ville
à COSNE (Nièvre)

Coupe Médicis

Largeur aux anses $0^{m}54$ - Base carrée $0^{m}20 \times 0^{m}20$
Haut. $0^{m}36$ - Poids approx. 36 kgs - Prix à l'usine :

Colonne cannelée

Diamètre $0^{m}30$ - Base carrée $0^{m}40 \times 0^{m}40$ - Hauteur $1^{m}15$
Poids approximatif : 165 kgs - Prix à l'usine :

Décoration de Parcs et Jardins - Pierres Moulées Artistiques
Reconstitution de la Pierre de Lorraine *(Album franco)*
Hubert COIGNET & Cie, *20, rue de Londres, PARIS*
Tél. Gut. 29-36
Société en Commandite par actions : Capital 350.000 francs

37

Prix à l'Usine ..... 300.....
colonne
Transport en gare ..... 385.....
Emballage en sus.

CARTE POSTALE

CORRESPONDANCE

ADRESSE

F. BOUSSARD
ARCHITECTE
Architecte de la Ville
de COSNE (Nièvre)

TABLE DES MATIÈRES

Vase (Waser, architecte) 1

100 kg • H: 0m58 • L: 0m58 • Usine: 240 • Transport: 320

Vase avec flamme (Georges Farcy) 2

300 kg • H: 1m20 • L: 0m70 • Usine: 630 • Transport: 680

Vase aux masques bachiques (Musée du Louvre) 3

200 kg • H: 0m860 • Base: 0m300 x 0m300 • Usine: 525 • Transport: 575

Table ronde, pied à consoles 4

200 kg • Diamètre: 0m90 • Pied: 0.35 x 0.35 • Usine: 480 • Transport: 530

Vase de Couronnement (C. Robbe - A. Fivet) 5

450 kg • H: 1m45 • Larg. anses: 1m15 • Larg. corps: 0m82 • Pied: 0.56 • Usine: 800 • Transport: 875

Vase à godrons 6

50 kg • H: 0m46 • Corps: 0m38 • Pied: 0m25 x 0m25 • Usine: 135 • Transport: 160

Vase de Couronnement Louis XVI 7

110 kg • H: 1m10 • Corps: 0m40 • Pied: 0m27 x 0m27 • Usine: 420 • Transport: 470

Coupe Médicis 8

36 kg • H: 0m36 • Anses: 0m54 • Base: 0m20 x 0m20

Colonne cannelée 8

165 kg • H: 1m45 • Diamètre: 0m30 • Base: 0m40 x 0m40 • Usine: 300 • Transport: 385